臺灣日日新報　本日夕刊共六頁

敵潛十一隻擊沈
海軍艦艇、荒鷲の綜合戰果
一・二月中

【東京發至急報】大本營發表（昭和十九年三月三日十六時）帝國海軍艦艇並に陸海軍航空部隊は一、二月の兩月中日本近海其他作戰海面に於て敵潛水艦十一隻を擊沈せり

敵蠢動封鎖の戰果
開戰以來　敵潛二百卅四隻

皇軍底しれぬ戰力
アラカンの悲劇第二幕　敵呆然自失の醜態

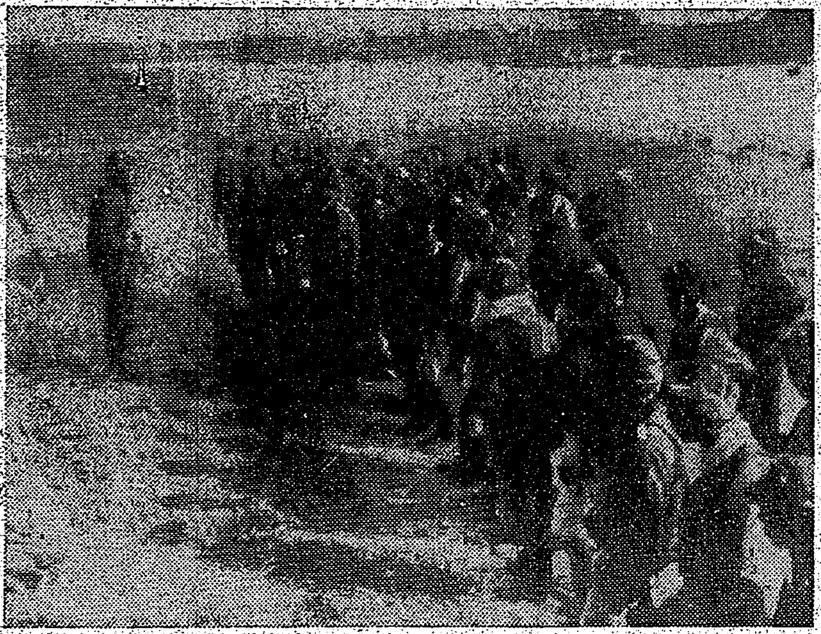
出擊を前に敵必殺の訓示を聽く海鷲勇士

敵基地建設に狂奔
―支那派遣軍週間戰況―

縮上つた敵の戰意
夜に紛れて小規模來襲

百倍の敵を釘付け
彈藥盡きて三勇士玉碎

スチルウエル負傷

米太平洋岸に對日基地新設

定例閣議

佛沿岸で獨英海戰

赤軍の芬攻擊は政治的理由

更に二實行案
決戰非常措置要綱　閣議決定・情報局發表

情報局發表

空地利用を徹底化
大都市兒童に學校給食

五島運通相訓示

重大な戰局に徹せば
輸送力の隘路必ず解決

直截端的な實踐へ

隆替

決戰輸送完遂に萬全
戰時輸送本部を設置か

急告！
出版物の購讀は必ず書店へ
日本出版配給株式會社

米伊戰線損害發表

芬、ソの提案拒否か

獨、ソ芬和平說無視

人事

けふの官報

新刊弘報案內

奉公詩集　佐藤春夫著
原色古今名畫譜
第三輯 第四輯 鑛齋雜記
南の探檢
千歲書房

同文館 新刊
戰時經濟と金融
最新工業經營論
新時代の人生觀
近世國體思想史論
皇國生成史論
日本の倫理學
細胞學

日本の村長　和田傳著
鶴書房

海鷲決戰

同盟時事年鑑（昭和十九年版）
同盟通信社

日本人の死生觀
國民社

支那語雜誌

國防地政學
地政動態論
增補華僑史
印度海運史
日本民族論
帝國書院

雨期來る
屋上の鷄
天狗屋久吉
捷報いたる
爐邊夜話集
文體社

高等商業講座
日本高等商業學會

社説

惡魔の宣言と之に報ゆる道

[illegible]……ルーズヴェルト……スチムソンのこの聲明は、直接的には過日のヴァチカン爆擊に關する法王廳や世界カトリック教徒の非難に對して、アメリカ陸軍當局の態度を述べたもの……[illegible]

國民動員態勢整備

臺灣の使命に應へ强化

[illegible]

臺灣農業會近く發足

七日創立總會、正式に成立

[illegible]

臨時移出入品調整規則改正

[illegible]

航空機增産に電力動員强化

[illegible]

現地自活急速に具現

スマトラ經濟活潑化す

[illegible]

損害保險業者進出

庶民銀行の新發足

官鈔の發行は順調

【大本營許可濟】

土地改良狀況はどうか

現地報告（三）

難工事の新港干拓

五百餘甲を增産へ耕地化

臺南州下の卷

[illegible]

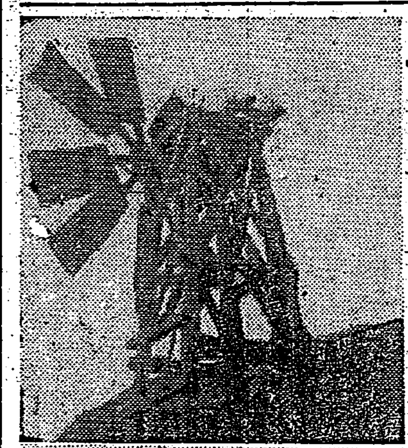

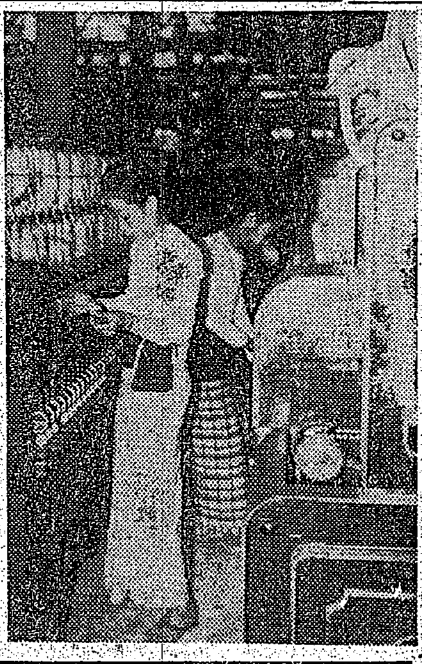

ビルマの紡績工業再建

日本の紡績技術は……ビルマへ……【寫眞は……】

貯蓄優良組合顯彰

産組聯合會 個人功勞者も表彰

[illegible]

臺灣金屬統制會社設立近し

[illegible]

企業整備資金措置法を公布

[illegible]

硬貨二百五十四萬枚

二月中の全島回收成績

[illegible]

	枚數	金額
臺北	[illegible]	[illegible]
基隆	[illegible]	[illegible]
宜蘭	[illegible]	[illegible]
新竹	[illegible]	[illegible]
臺中	[illegible]	[illegible]
彰化	[illegible]	[illegible]
嘉義	[illegible]	[illegible]
臺南	[illegible]	[illegible]
高雄	[illegible]	[illegible]
屏東	[illegible]	[illegible]
臺東	[illegible]	[illegible]
花蓮港	[illegible]	[illegible]
澎湖	[illegible]	[illegible]
合計	[illegible]	[illegible]
前月	[illegible]	[illegible]
累計	[illegible]	[illegible]

十八年の平均物價指數

卸、小賣共前年より微騰

[illegible]

海外情報

窮迫した英國の食糧事情

[illegible]

人氣を博した日本館

【シンガポール】[illegible]

映畫と紙芝居で原住民啓蒙

【ベンジェルマシン】[illegible]

中國民衆から陸海軍へ獻金

【漢口】[illegible]

市況（三日）

兜町前場況

東京長期前場

東京國債實物前場

東京長期取組

東京銀行貸株

[illegible]

戰ふ冬の
氣管支の咳
家庭常備 保健藥
たんせきぜんそく
龍角散
▲はやりかぜ…の方に ▲苦しい咳…の出る人 ▲聲がれ…の方 ▲咳の出る方
五十錢・一圓 全國藥店にあり
本舗 東京神田區豊島町 藤井得三郎商店

ひゞ凍傷は增産の敵
オゾをよく擦り込み豫防せよ
ひどいのには厚目に塗って繃帶をすれば治りが速い
五十錢 一圓
オゾ
オゾ本舗 都築商店

胃腸細胞賦活
わかもとは特有の有力な細胞賦活作用を發揮して胃と腸の組織細胞に再生の活力を與へます。……
空瓶は藥店へ
ビタミンB2倍増！
わかもと
わかもと本社

貴命製藥の
かぜねつ頭痛に
ネッサル
貴命製藥株式會社

特殊腦ホルモン主配 急所回生藥
高血壓 中風は
頭痛・のぼせ・めまひ 舌もつれ・耳鳴・不眠 肩こり・半身不隨
ギャクラミン
原理化學研究所

宮城前に石炭増産を誓ふ鶴嘴戰士—寫眞は入京の鶴嘴戰士が
宮城前で聖壽萬歳【電送】

學校教練も實戰則應
射撃教育に劃期的對策

[illegible]

四億完全攻略へ
實行しよう 組合貯蓄二ヶ月分

昭和十八年度の貯蓄戰も餘す一箇月足らずとなり既に決定發表された「四億貯蓄完遂非常措置要綱」に依り去る三月一日から月末迄の一箇月間臨戰態勢を採りて四億貯蓄目標突破を期すべく本年度最後の總努力を傾注しつつあり、その成果が期待されてゐるが財務局では右措置要綱に基き [illegible]

「貯蓄日」を設定
臺北州 八日から 貯蓄總突撃運動

[illegible]

食糧戰完勝へ
陳頭推進 廣谷廳長の

[illegible]

日婦優秀團體を表彰
島都上奎府町分會に表彰狀

大日本婦人會では創立二周年を記念して二月二十七日東京日婦本部に於て全國優秀支部及び婦人會員の表彰式を行つたが全國表彰團體百五十一團の一として榮ある表彰狀を授與された臺北市支部上奎府町分會に [illegible]

沈む…星條旗
痛快 敵船撃滅行

I大尉鎮錄鯨戰記

【インド洋〇〇基地にて [illegible]】

夜明けの空に摑む敵影

[illegible]

女子職員錬成

[illegible]

海底の越年風景

[illegible]

鼻先きに輸送船

[illegible]

兵の途錬成に備ふ
臺北州徵兵制施行 對策委員會設置

[illegible]

皇奉臺北州支部第一回 弘報委員會

[illegible]

土建業者懇談會

[illegible]

皇奉戰時思想文化委員會委員と規程

[illegible]

規程

[illegible]

衣服更生相談所
決戰生活展覽會場に開設

[illegible]

勇士慰安の觀劇會

[illegible]

松尾翁の頌德碑

[illegible]

前線へ一機も多く
あがる戰果に感謝の獻金

[illegible]

海洋陣地戰の華

挺身船舶兵

お山にも愛國ヒマ部落
"赤誠の實"早くも鈴なり

[illegible]

産業戰士の體力護る
新竹州醫師會 巡回診療班を編成

[illegible]

工員宿舍を建設
臺北州で收容施設懇談會

[illegible]

滿洲にも決戰型客車

[illegible]

日安南女性親善

[illegible]

現地民官吏戰時服務規律

[illegible]

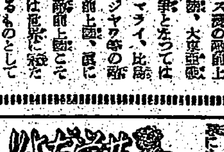

マライ義勇軍採用試驗

[illegible]

臺日案内

女子 [illegible]
邦文 [illegible]
タイプ [illegible]
女中 [illegible]
炊事 [illegible]
榮養 [illegible]
職員 [illegible]
受驗 [illegible]
下宿 [illegible]
求貸 [illegible]
家交 [illegible]
貸別 [illegible]
貸間 [illegible]
譲店 [illegible]
賣電 [illegible]
賣電 [illegible]
洋裁 [illegible]
和洋 [illegible]
願書 [illegible]
犬猫 [illegible]
アルゼンカメラ [illegible]
産婆 [illegible]
調査 [illegible]
引越 [illegible]
陸上 [illegible]
引越 [illegible]
補三 [illegible]
萬適 [illegible]

問題の書 道 陳火泉著 [illegible]

生徒募集
臺灣南方語學校
（臺灣南方協會經營）

◎特典 [illegible]

◎目的・南方ニ進出スベキ人材ヲ養成スル爲南方語其他ヲ習得セシム

一、部（中等學校四年修了）修業一年 一〇〇名
二、專修一部（國民學校高卒）同 二年 一〇〇名
同 一部（中等學校四年修了）同 一年 一〇〇名
同 二部（國民學校高卒）同 一年 一〇〇名

◎教科・南方語—南方語ハ左ノ中ヨリ一ヲ選擇ノコト
比島語・マライ語・泰語・安南語・ビルマ語・印度語・廣東語
南方事情
實務其他

◎試驗・場所—臺北・高雄
期日—三月二十八日ヨリ
願書受付 臺灣南方協會 三月二十日迄
（規則書要郵券及大型封筒）

協會所在地 臺北市表町一ノ二 電話八四五二・八四五三
會長 齋藤樹
學校所在地 臺北市宮前町一六三
學校長事務取扱 蜂谷輝雄

神戸製鋼所 第貳回ろ號 物上擔保附社債募集

社債總額 金八千萬圓（數回ニ分チ發行ス）
今回發行額 ろ號社債 金壹千五百萬圓
發行價格 額面壹百圓ニ付金壹百圓
利率 年四分參厘
期限 拾箇年
擔保 工場財團
申込期間 三月六日ヨリ同月八日迄 但シ期間中ニテモ締切ルコトアルベシ
申込證據金 額面壹百圓ニ付金參圓
募入方法 應募超過ノ場合ハ適宜募入額ヲ定ム
拂込期日 三月廿五日
取扱場所 [illegible]

女子電氣通信技術者募集
[illegible]
國際電氣通信株式會社臺北講習所

女事務員募集
但 高女卒身元確實ノ者 既婚未婚不問自筆履歷書持參來談
東亞海運株式會社基隆出張所

第四回決算公告
[illegible]

海南島在勤タイピスト募集
一、採用人員 三名
二、資格 [illegible]
三、事業柄身許確實ナルモノ
四、締切 三月十日迄
右希望者ハ履歷書、親權者（又ハ之ニ代ルヘキ者）ノ承諾書及印鑑持參來社セラレタシ
郵送者ハ面談日ヲ通知ス
別途臺北支社在勤者モ可
臺北市表町二ノ二
國際電氣通信株式會社臺北支社
業務課（電話六一〇番）

社名變更お知らせ
今般都合に依り左記通り株式會社鄭榮發洋紙店儀
新社名 大和紙工株式會社 と變更致しました 倍舊御引立御厚誼の程御願ひ申上ます
昭和十九年一月二十一日
本社 臺北市太平町一丁目二十二番地 大和紙工株式會社
支社 臺中市寶町四丁目五十番地 大和紙工株式會社臺中支店

第六期決算公告
國産コルク工業株式會社

決算公告
臺灣有機合成株式會社

保健婦講習生募集
一、年齡十八歲以上三十歲未滿
二、學歷ハ高女卒以上又ハ之ト同等ノ學力ヲ有スル者及看護婦、産婆等ノ有資格者
三、應募者ハ自筆ノ履歷書ヲ携帶シ州衛生課ニ出頭面談セラレ度
臺北州衛生課

今般弊社臺灣出張所ヲ左記ニ開設仕リ候間及謹告候也
臺北市京町二丁目三五番地
海軍省監查指定工場
株式會社 椿本チエイン製作所 臺灣出張所 電話二四六四番

會葬御禮
福島吉野
福島常子

會葬御禮
横山健二
親戚一同

故林清茂 [illegible]
右本市葬ヲ以テ三月六日午後一時三十分執行候條此段及謹告候也
昭和十九年三月三日
宜蘭市長 明知延佳

陸海軍に戰爆一機宛
必滅の氣魄こめて獻納

【嘉義】嘉義市支會三月の常會は一日午後二時から市會議室に…[illegible]…た第三十回市會…[illegible]…戰爆各一機を陸海軍に獻納することに…[illegible]…五、六月中に醵出する事となつた

"彰化市號"も飛出す
提案者は五千圓を獻納

【彰化】皇奉彰化市支會三月の常會は二日午後二時より市會議室にて大井支會長以下支會役職員、區長等約五十名列席の下に開催されたが、これに先立ち…[illegible]…七萬市民赤誠の結晶たる「彰化市號」が…[illegible]…其の場にて五千圓の獻納を申出で大井市長以下一同を感激せしめて居る

軍屬遺族弔問

【新竹】新竹州では大東亞戰爭に參加…[illegible]…

貯蓄目標突破に懇談講演會

【新竹】皇民奉公會新竹州支部では…[illegible]…

△五日 …[illegible]…
△六日 …[illegible]…

必勝・戰力增强祈願
三度迎へる陸軍記念日に

【屏東】決戰下三度迎へられる三月十日の陸軍記念日を期して皇奉屏東市支會では次の事項を七萬市民に實踐せしめることとなつた

一、國旗を揭揚すること
二、正午に全島民が一齊に各在所で大東亞戰爭必勝祈願並に戰力增强を祈念を行ふこと
三、神社参拜を行ふこと
四、其の他

…[illegible]…

集會は二時間以内
各方面へ協力方を懇請

【臺南】皇民奉公會臺南市支會では決戰生活の實踐の方策として…[illegible]…集會は固より…[illegible]…二時間以内で切り上げる…[illegible]…

日婦で陸軍記念日に遺家族慰問行脚

【臺南電話】…[illegible]…

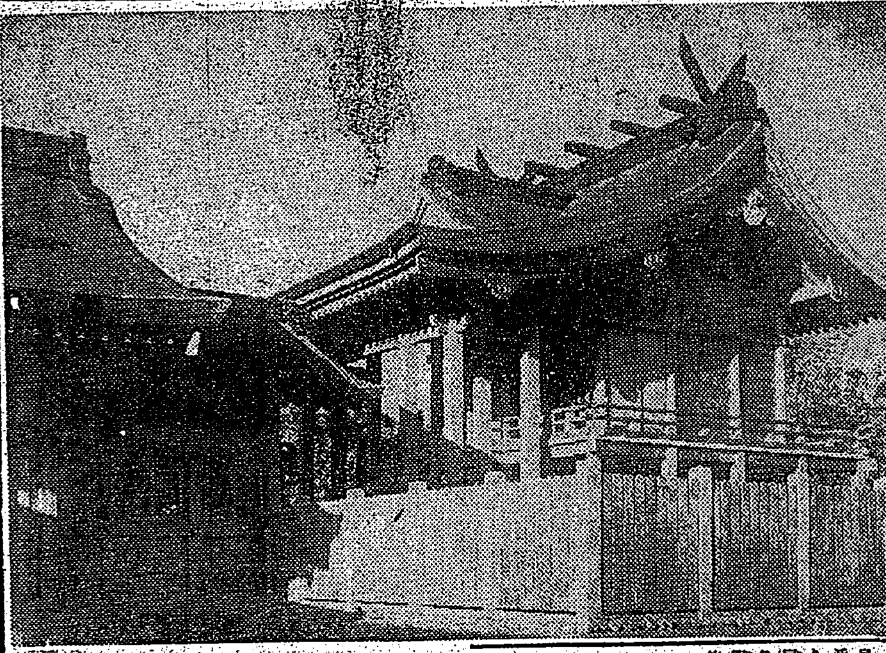

强力な難局打開策
皇奉細部組織で運營計る

【臺南電話】決戰第三年の難局打開を…[illegible]…

まづ學校から決戰生活の徹底へ

【高雄電話】決戰生活…[illegible]…

奉壯徵兵制度協力部
推進部の二部制に改組

【臺北】臺灣奉公壯年團…[illegible]…「徵兵協力部」…[illegible]…

名產硫砧石燃料化
變つた決戰生活の要項

皇民奉公會…[illegible]…

一、生活の決戰化（イ）…[illegible]…

縣社嘉義神社國幣小社列格に當りて
宮尾臺南州知事謹話

【臺南】縣社嘉義神社の國幣小社列格に際し、宮尾臺南州知事は左の如く謹話した

畏き邊りに於かせられましては…[illegible]…

男も女も働き拔かう
大旆かざし戰時生活へ

【宜蘭】三月一日から…[illegible]…

紅唇迸る挺身實踐道
新男女青年辯論大會

【新竹】…[illegible]…

豐原郡主催遺家族慰安會

【豐原】…[illegible]…

曉闇衝き陣頭指揮
高原知事監察湊を視察

【臺南電話】…[illegible]…

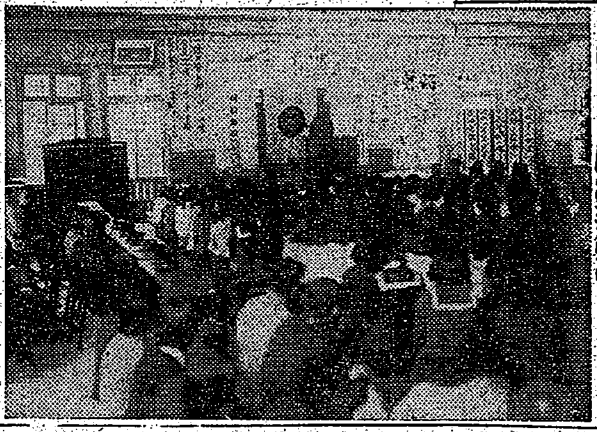

林軍屬らの市葬

…[illegible]…

創意と工夫で實踐
綾部宜蘭郡守新任の辯

【宜蘭】…[illegible]…

弘報第一回委員會

【臺南電話】…[illegible]…

祖國へ燃ゆ眞紅の聖火
咲きにほふ獻金の花・花

その一 …[illegible]…
その二 …[illegible]…
その三 …[illegible]…
その四 …[illegible]…
その五 …[illegible]…
その六 …[illegible]…

國策男の三ツ兒
生めよ殖せの殊勳甲

…[illegible]…

入口增加に備へ白米道路開鑿開始

【臺南】…[illegible]…

百姓さんに感謝金
大甲溪工事現場員から

【臺中電話】…[illegible]…

米英擊滅青年辯論大會

【屏東】…[illegible]…

乙種巡查試驗

【臺中電話】…[illegible]…

同甘共苦を宣明　華僑公會に於て

【新竹】…[illegible]…

勿體ない物を大切に
三月の實踐事項申合

【新竹】…[illegible]…

"豐原號"へ獻金巨彈
二十萬圓をすでに突破

【豐原】…[illegible]…

臺南州市郡の豫算
教育、增產、徵兵等に重點

【臺南電話】昭和十九年度の臺南州各市郡の豫算…[illegible]…

時局の寵兒竹
統制へ聯合組合

【臺南電話】…[illegible]…

知事さん訓話
巣立つ女學生へ親心

【臺中電話】…[illegible]…

三日間"稅"觀念徹底行事

…[illegible]…

ラジオ

第一放送 …[illegible]…
第二放送 …[illegible]…

椰子 (163)
海野十三作　村上松次郎繪

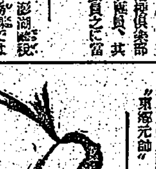

宇宙艇の竣工（四）

…[illegible]…

姙產婦　腺病兒に
ビオゲン錠

3月4日封切　三月十日は陸軍記念日
日活映畫超特作・大衆娯樂の決定版
新版 千両礫
主演 水谷八重子　深水藤子　大河内傳次郎
同時上映 文化映畫 動物の友達・日本ニュース
防諜・增產・貯蓄に島民一丸總突擊だ
台劇 合同興行直營

今日の映畫

大世界 / 台劇 / 新世界 / 芳乃館 / 芳明館 / 城南映劇 / 萬華劇場 / 太平館 / 第三世界 / 中央劇場 / 基隆世界 / 旭劇場 / 大和劇場 / 羅東座 / 宜蘭座 / 昇平座 …[illegible]…

新竹の映畫

國際館 / 基隆劇場 / 新竹劇場 / 有樂館 …[illegible]…

決算報告 榮座 …[illegible]…
第貳拾四回決算公告 中壢軌道株式會社 …[illegible]…
日本拓殖株式會社 …[illegible]…
臺北州合同興行會社

夕刊
臺灣日日新報

撃墜破四百七機
我陸軍の輝く綜合戰果　二月中

【東京發】大本營發表（昭和十九年三月四日十一時三十分）帝國陸軍部隊の二月中における敵航空部隊に對する進攻及び邀撃作戰の綜合戰果次の如し

一、支那方面　撃墜三十一機（内不確實十四機）撃破十二機、我方自爆未歸還十五機

二、緬甸方面　撃墜七十七機（内不確實十四機）撃破四機、我方自爆未歸還十機

三、ニューギニア方面　撃墜百二十五機（内不確實二十八機）我方自爆未歸還九機、地上における損害四十六機

四、ブーゲンビル島及びビスマルク群島　撃墜百三機（内不確實十一機）撃破五十五機

合計　撃墜、四百七機（内不確實六十七機）
我方の損害八十機

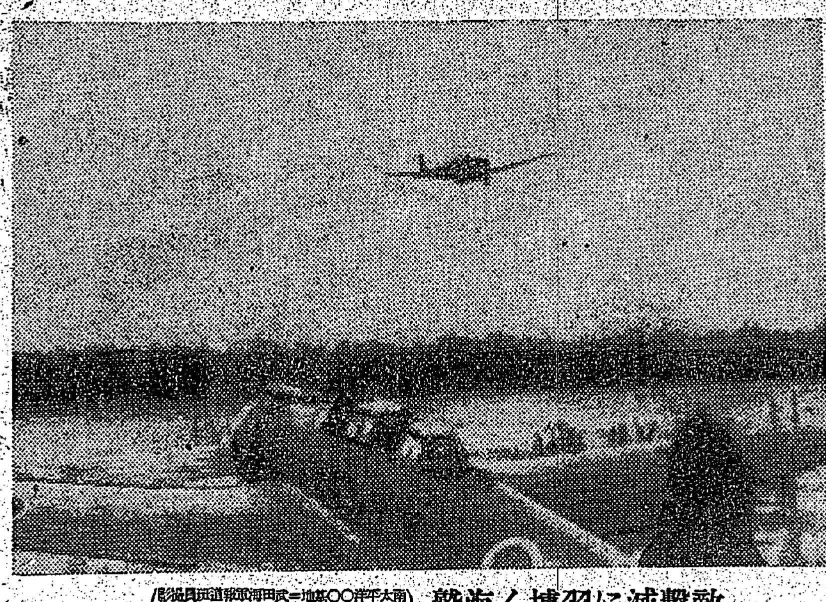

敵撃滅に羽搏く海鷲（南太平洋〇〇基地＝武田報道班員撮影）【海軍省許可濟第六十號】

陸運の飛躍増強へ
鐵道局長、施設部長會議

【東京發】運輸通信省では三日 [illegible]

火達磨・沈む敵艦
悽愴トラック島邀撃戰詳報

【中部太平洋〇〇基地中島報道班員發】[illegible]

遂に敵機動部隊を發見

[illegible]

物凄い火柱が立つた

[illegible]

全機歸還したのは眞夜中

[illegible]

一大火煙の天に沖する

[illegible]

〇〇大尉指揮の雷撃機隊

[illegible]

戰時下の勤勞方策
重要產業協議會が建議

【東京發】重要產業協議會では [illegible]

農村女子は増產へ
挺身隊の編成から除外

【東京發】[illegible]

勤勞動員所を監査
適正運營を期す

【東京發】國民勤勞の [illegible]

米英會談開催
近く倫敦で

【リスボン三日發同盟】[illegible]

督府の決戰非常措置
けふ局部長會議に附議

[illegible]

日滿興亞國民運動
懇談會を開催

【東京發】[illegible]

暴戻者には必ず報復
重なる盲爆に法王廳怒る

【ベルリン三日發同盟】[illegible]

イタリヤ艦隊
米英ソ山分け

【リスボン三日發同盟】[illegible]

勝利を確信
獨宣傳相述ぶ

【ベルリン一日發同盟】[illegible]

赤軍の兩斷作戰挫折

【ベルリン三日發同盟】[illegible]

十七萬噸屠る
獨空軍二月中

【ベルリン三日發同盟】[illegible]

ネッツノ又も激戰

【リスボン三日發同盟】[illegible]

東部戰線戰況

【ベルリン三日發同盟】[illegible]

コルシカ島を
獨輕艦隊砲撃

【ベルリン三日發同盟】[illegible]

米武器貸與法の延長を要請

【リスボン一日發同盟】[illegible]

大野氏昇格
戰時金融金庫總裁

【東京發】[illegible]

東西時事
重慶の新説

【東京發】[illegible]

人事

▲佐藤房吉氏（彰化商業會議）
▲西田三郎氏（日本アルミ會社）
▲西坂恒氏（臺中州商工業會）

下痢に
卸效を誇るワカ末は胃腸ときつてもきれない仲となりました
強力殺菌整腸
ワカ末
全國有名藥店にあり

感冒 肺炎の濕布に
簡便・爽快 長時間有効
本劑は專らその藥効效に持續時間の永續に留意して製造せるものにして用法も至極簡便安全なる粉末濕布藥なり
主治効能
感冒、肺炎、肋膜炎、氣管支炎、扁桃腺炎、中耳炎、ロイマチス、神經痛、打撲痛、捻挫等
粉末エキホス

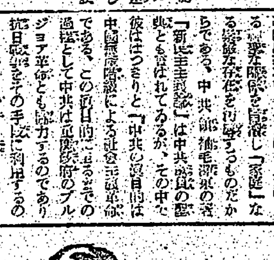

ムシ歯を防ぐ
朝と晩必らず規則的に藥効の歯磨で歯を磨いて下さい
歯を強化して戰時食をよく噛んで一層榮養化して下さい
ノ歯は大切です
藥用 ウブ齒磨

こどものかぜ熱に
小兒解熱新藥
オイン
安全で、服み易く早く熱が下る小兒藥！
愛兒のかぜねつ、はやり風、肺炎、はしか、百日咳、其他熱によく効く
丹平商會

新發賣
制酸 吸着
コロイド性アルミ製劑
ダルモは獨自の作用により胃粘膜を被覆して胃酸の刺戟を遮り胃液分泌を調整す而も有用酵素を吸着せず腸中物質の毒作用を制止す。
〔適應症〕胃酸過多症・異常醱酵・中毒・下痢
胃酸過多・中毒下痢に
ダルモ
東京・大阪 内外新藥社

敵の奇襲に備へて果しなき大空に羽搏く
「攻擊前の攻擊」哨戒
單機出動に"最後の訣別の感"

【〇〇基地にて四日同盟特派員】[illegible]

先陣 [illegible]

何時 [illegible]

南の [illegible]

戰局卽應の
生產增强積極施策
滿洲建國十二年　その二

【新京發】[illegible]

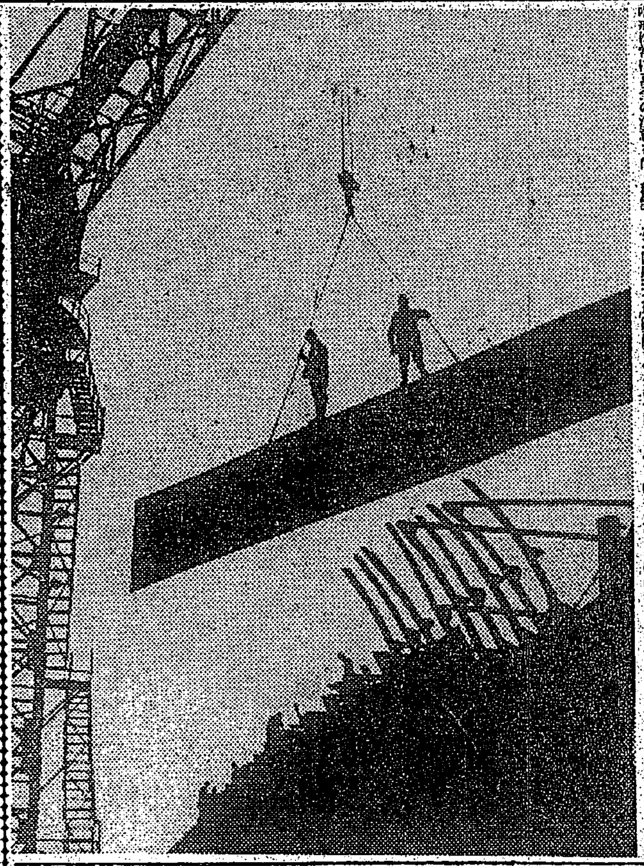

この目で見たハワイ海戰
松村保氏講演(5)

經濟界 [illegible]

原始的 [illegible]

完全に [illegible]

焦慮する敵米
西南太平洋作戰の意圖

可能性 [illegible]

恐らく [illegible]

寶庫を [illegible]

六ケ月 [illegible]

警告を [illegible]

一緒に [illegible]

【大阪支社發】

洩れた一燈・敵機の燈臺

女子防空通信隊　見敵必殺

[illegible]

「〇〇地區――十一時三十分――北方――防方双發――高度――」

「〇〇地區――一機――双發――西北――」

[illegible]

決戰生活　婦人挺身隊　街頭へ進出

[illegible]

無豚農家絕出　花蓮港の養豚名案

【花蓮港電話】[illegible]

お百姓さんに感謝　ヨイコへの給食
四月から內地の六大都市で

【東京電話】[illegible]

日曜休日廢止と各方面
金融全機關も日曜休日廢止

【東京電話】[illegible]

日曜無休と郵便局

[illegible]

貯蓄券　愈よ上旬から出動

[illegible]

戰死

[illegible]

屛東日婦桃の節句に白衣勇士慰問

【屛東電話】[illegible]

見事な產業道路完成
黑潮に鍊ふ花蓮郡青年勤奉隊員奉仕

【花蓮港電話】[illegible]

女子職員登用　市書記に任命

【新竹電話】[illegible]

憲兵隊司令部　藤田副官榮轉

[illegible]

道路品評會　褒賞授與式

【新竹電話】[illegible]

決戰生活展下見會

[illegible]

マラリア防遏所を增設

【新竹電話】[illegible]

花嫁工場の進出

【東京電話】[illegible]

"海軍便り"を放送

[illegible]

開墾畑を食糧生產畑に轉換

【花蓮港電話】[illegible]

內地だより

增產戰士健康診斷

【高知電話】[illegible]

僕等も頑張る　君等も頼む…　飛行機　船艦　ドシ〜賴む

俠水軍(93)
村松梢風作　中一彌畫

和議(三)

[illegible]

「そんなことがあるものか、此方でさへ判明つてゐるのに」

「多分此方が知らぬと思つて早々と受取りに來たのだろう」

「只今交涉中で御座るから暫時お待ちを願ひ度い」

[illegible]

島內各銀行並ニ信用組合申合ス
ル三月五日以後日曜日休業ヲ廢
止シ平日通リ營業可仕候
昭和十九年三月四日
臺灣金融協議會

齒科　杉山醫院　杉山勇　臺北市京町二ノ廿四　電三七七二番

ぜん息・神經痛　中風・高血壓　血の「濁り」をとり原因から治療せよ　不治でない

血液淨化劑　今渡醫研究所

よく切れて保つ　アドミラル安全剃刀

決戰に捨身の敢鬪に　この体力！この氣力！　六一ホーハップ

六〇六號と水銀劑　コロイゲン錠

のんで治せ　不治と諦めた眼病に光明　眼科專門醫院